ZESTIGER

SEPTEMBER 2021

Over de 60ste

De 60ste leeft! Hoewel scouting doorheen de jaren wel enkele veranderingen heeft gekend en met z'n tijd is meegegaan, kunnen we wel stellen dat we steeds trouw zijn gebleven aan de vijf basispijlers waarrond onze werking draait: engagement, zelfwerkzaamheid, medebeheer, ploegwerk en dienstbaarheid. Begrippen die zich zichtbaar maken in de samenwerking tussen onze 335 leden, 63 leiding, ouders, oud-leiding en 5 groepsleiding.

Vanuit deze vlotte samenwerking is het eerste streven van onze vereniging steeds het plezier en de ontwikkeling van onze leden. In de verschillende takken worden deze leden steeds behandeld met dezelfde waarden in het achterhoofd, maar met aandacht voor hun specifieke leeftijd. Zo vinden de kleintjes (vanaf 6 jaar) hun weg bij de kapoenen, en krijgen de oudsten al een heel deel eigen verantwoordelijkheden bij de jins. De tussentakken migi's en pio's (meisjes/ jongens uit het 5e en 6e leerjaar) voerden we in om zo de grootte van de takken te beperken. Dit maakt het voor de leiding een stuk aangenamer waardoor de kwaliteit van het leiding geven alleen maar kan verbeteren.

En uiteraard zit onze groep niet stil. Zo openen we dus elk scoutsjaar met een groot opendeurweekend op onze wei. Daarnaast komen nog een aantal activiteiten georganiseerd door onze takken zoals eetavonden, de modeshow van de gidsen, JG-Soirée, JV-Privé, Jinfeestjes,… Al deze activiteiten leiden uiteindelijk tot één enkel doel, de kampen. Want dat is het moment dat Scouting op z'n best is. Elke tak trekt eropuit voor een tijdje. De jongste takken gaan op kamp in het Vlaamse land, maar de oudere takken trekken naar de Ardennen met de tent. En zoals steeds beleven de jins de tijd van hun leven op buitenlands kamp.

Binnen de scouts is er een motto dat eigenlijk alles zegt: "Scouts is vrije tijd die niet vrijblijvend is". Want ons streven is meer te zijn dan zomaar een hobby op zondag van 9 tot 12u. Van jong tot oud krijgt iedereen z'n vrijheden, maar ook z'n verantwoordelijkheden. En dat is wat van Scouting een unieke levenservaring maakt.

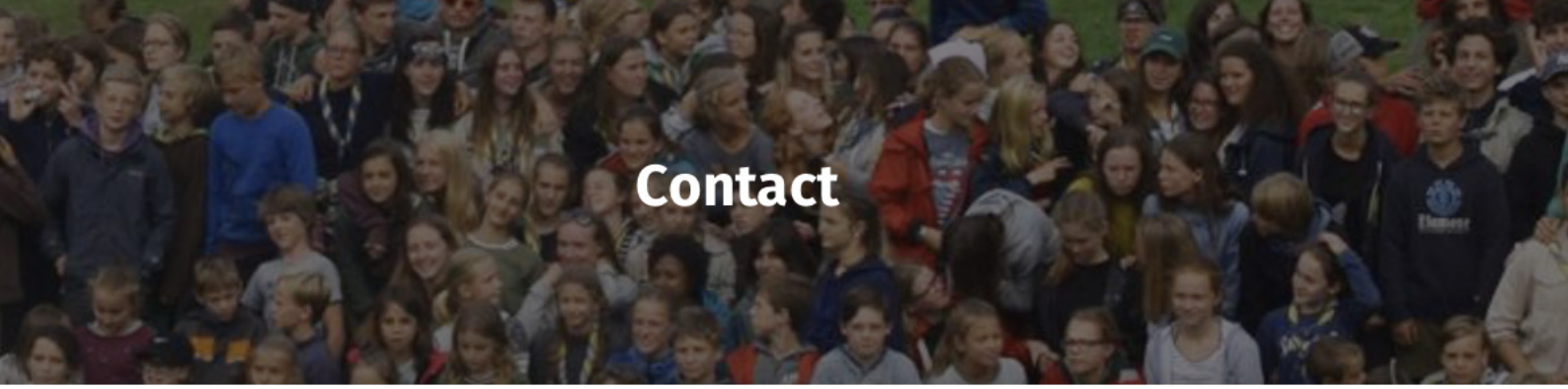

Contact

Voor algemene vragen over onze scoutsgroep kan je altijd terecht bij de groepsploeg.
Voor de specifiekere vragen kan je de werkgroepjes contacteren. Je kan natuurlijk ook gewoon zondagmorgend even langskomen.

Groepsploeg
groepsploeg@60ste.be

Oudercomité
ouders@60ste.be

De Zestiger
zestiger@60ste.be

Materiaal
materiaal@60ste.be

Sjorhout
sjorhout@60ste.be

Drankkot
drank@60ste.be

Website
website@60ste.be

Webshop valt onder het beheer van:

VZW GROEPSCOMITE SCOUTSVERENIGING 60ste – SINT JOZEF MORTSEL

KBO/BTW nummer; 0466414008

E-mail: uniform@60ste.be

Uniform

Het basisuniform is voor kabouters, wolven, jonggidsen, jongverkenners, gidsen, verkenners, jins en leiding hetzelfde:

- beige scoutshemd,
- groene trui, jintrui of grijze scoutstrui,
- 60ste groeps t-shirt,
- groene lange broek, korte broek of rok,
- das met fluoricerend lintje,
- eventueel groene of beige kousen.

Kapoenen dragen in plaats van het scoutshemd de speciaal voorziene kapoenentrui.

Verkooppunt scoutsdassen, truien en t-shirts van de 60ste

Geel-blauwe scoutsdassen, t-shirts van de 60ste in alle maten, een schattige kapoenentrui of groepslintjes? Bij Bart en Marjolein ben je aan het juiste adres. Scoutshemden, de enige echte groene scoutsbroeken of die splinksplinternieuwe scoutssweater, vind je helaas niet bij ons.

Bart en Marjolein van Bragt – Boiy
E-mail: **uniform@60ste.be**
tel. : 0474-64 34 32 of 0474-43 14 67

Tweedehands

De 60ste biedt ook tweedehands scoutsuniformen aan. Tijdens de weifeesten en na de eerste vergaderingen in september is er alvast een standje te vinden waar je tweedehands scoutsuniformen kan kopen

Vanaf dit scoutsjaar kan je voor het aankopen van een net geen gloednieuw scoutshemd of het binnenbrengen van een te kleine kapoenentrui van zoonlief of een gekrompen groene rokje van dochterlief terecht bij:

Ann Ottevaere
0484/06.23.32

Oudercomité

Oudercomité 60ste : Iets voor jou?

Het oudercomité van de 60ste is een groepje gemotiveerde ouders die een aantal keren per jaar de koppen bij elkaar steken.
Er wordt in stilte gewerkt aan activiteiten die de groep kunnen ondersteunen op financieel en praktisch vlak. Dit alles gebeurt samen en in nauw overleg met de groepsploeg.

Een belangrijke activiteit is de logistieke steun bij de Weifeesten. Traditioneel worden de brunch en de toog van dit opendeurweekend door het oudercomité verzorgd.

Regelmatig organiseren we acties om de groep financieel te steunen, zoals de wijnverkoop of de ontbijtactie. Verder onderhouden we samen met de leiding de lokalen en staan in voor veranderingswerken.

Indien de groep een andere nood heeft… dan staan we ook klaar voor hen. Verleden scoutsjaar hebben we bijvoorbeeld voor alle takken een nieuwe EHBO-koffer aangekocht.

Uiteraard worden naast dit alles ook de nodige inspanningen gedaan om samen een fijne tijd door te brengen. Een gezellig etentje of onze nieuwjaarsreceptie zijn hiervoor onze beproefde recepten.

Om de ploeg te versterken hebben we elk jaar nieuw bloed nodig. Heb je zin om deel uit te maken van een leuke bende? Aarzel dan niet en laat het ons gewoon weten. De groepsleiding, leiding en jullie eigen kinderen zullen je eeuwig dankbaar blijven.

Ons contacteren kan altijd via **ouders@60ste.be.**

Een flinke linker,
Anke, Bert, Christophe, Dries, Edwin, Fabienne, Johan, Joris, Katrien, Kristof, Michael, Peter, Sabine, Sofie en Steven

Sponsors

We willen graag de onderstaande groepssponsors bedanken. Jaarlijks leveren zij ons een financieel steuntje in de rug, iets wat we uiteraard sterk appreciëren.

Indien ook uw bedrijf ons een stapje vooruit wil helpen, neem dan gerust contact op met de groepsploeg (**groepsploeg@60ste.be**). We geven u graag meer informatie.

LEIDING
2021-2022

Kwikken
Thomas Rapol
Fien De Roeck
Merel Housen
Charlotte Doms
Floor De Deken

Kabouters
Tom Schack
Luna Beukeleirs
Charlotte De Ketelaere
Marie Hellemans
Soutkin Smolderen
Hendrik Frank

Migi's
Helen Vermessen
Helene De Ferm
Lien Schack
Saar Smolderen
Sophie Chapelle

Jonggidsen
Fien Slootmaekers
Amélie Scheerlinck
Justine Aleda
Laurence Rumes
Ann-Sofie Vergauwen

Gidsen
Astrid Denil
Cato Desmyter
Manu Jennes
Florens Aerts
Julie Chapelle

Jins
Inne Hendricx
Lobke Van Ryckeghem
Sofie Van Den Bussche
Andreas Van Bauwel
Alec Van Inn
Ilian Boels
Julie Van Diest

Kwakken
Paulien Vercauteren
Cyrille Stevens
Vince Van Genechten
Jasmijn Cuypers
Rozelien Aerts
Emma Van Hoestenberghe

Wolven
Hanne Delafortrie
Rob Gurny
Dries Dingemans
Maren Bergen
Marie Van Hoestenberghe

Pio's
Astrid Vercauteren
Alexander Frank
Dries Buytaert
Sander Re
Guilia Calvo

Jongverkenners
Merlijn Van Wezemael
Kasper Vets
Louise Van de Vijver
Emma De Boeck
Linde Housen

Verkenners
Alexander Bally
Arnaud Lemmens
Karolien Ceulemans
Charlotte Verstreken
Fien Bergen
Ernest Lenaerts

Groepsploeg
Sofie Van Den Bussche
Saar Smolderen
Alexander Bally
Fien Slootmaekers
Sophie Chapelle

VOORWOORD
SEPTEMBER 2021

Beste ouders, leden, sympathisanten.

Ondanks Corona, overstromingen en wisselend weer zijn alle kampen in juli een groot succes geweest. Na een maand scoutsrust is het tijd om het scoutsjaar weer van start te laten gaan. Dit gebeurt traditiegetrouw met de weifeesten.

“Foor 60ste” staat dit jaar helemaal in thema van kermis. Het zal dit jaar helaas nog niet kunnen doorgaan in het oude jasje. Tijdens het weekend van 1-3 september starten we op vrijdagavond met een quiz voor leiding en oudleiding. Op zaterdagavond is het aan de ouders om te quizen. Zondagochtend is er voor de leden een ontbijt met hun oude tak met daarna overgang en bezinning. Ook op zondag zijn er heerlijke ontbijtboxen te koop om zo thuis van een brunch te kunnen genieten.

Na dit openingsweekend is het een week geen scouts. Op zondag 19 september beginnen de eerste vergaderingen. De leiding staat dan helemaal paraat om kennis te maken met hun nieuwe leden.

Wij hebben kei veel zin om er samen een fantastisch scoutsjaar van te maken. Vol avontuur, pret en scoutsplezier!!
Dromenland in zicht…

Stevige linker
Alexander, Sophie, Fien, Saar en Sofie

FOTO VAN DE MAAND

JULI - KAMPEN

> Pio's
> Verkenners
> Kwakken
> Gidsen

FOTO VAN DE MAAND

Voorbereiding van de weifeesten

KWIKKEN in September

2/9 inschrijvingen

3-5/9 weifeesten

12/9 geen vergadering!

19/9 kennismaking-vergadering

26/9 scoutsspelletjes

1-3/10 geen vergadering! (leiding is op weekend)

Groetjes van de kwikkenleiding: Ari, Nano, Toto, Molly & Kala

AFZEGGEN BIJ ARI: 0472 67 37 12

Lenny

Roro

Pitti

Toto

Polle

Fura

Kwakken in September

3-4-5 september
weifeesten

19/09
kennismaking

wij hebben er zin
in !!

3/10
geen vergadering :(
de leiding is op
weekend

12/09
geen vergadering :(

26/09
Lokaal versieren

neem een leuke
foto van jezelf mee

vergaderingen zijn op
zondag van 10u-12u

Afzeggen bij Toto
04 78 67 82 50
XXX

KABOUTERS

3-5-9 september: WEIFEESTEN!!!

12/09: Geen vergadering

19/09: Kennismakingsvergadering

03/09: Geen vergadering
(leidingsweekend)

Afzeggen bij Fenni op:
04 87 34 68 83

WOLVEN IN SEPTEMBER

3-4-5/09: weifeesten

12/09: geen vergadering

19/09: kennismakingsvergadering

1-2-3/10: geen vergadering, de leiding is op weekend

Kom altijd in uniform en afzeggen als je niet kan bij 0487 27 51 93
Heel veel groetjes van jullie nieuwe leiding Xxx

MIGI's in september

3-5/9
Weifeesten

19/9
Kennismakingsvergadering

26/9
Bosspel

12/9
Geen vergadering! ☹

3/10
Geen vergadering ☹
(De leiding gaat op weekend!)

GROETJES VAN JULLIE LEIDING! WIJ HEBBEN HEEL VEEL ZIN IN HET NIEUWE JAAR!
Saar, Sophie, Lien, Helene, Helen

AFZEGGEN BIJ HELEN: 0471 29 12 63

Vergadering van 9u30 tot 12u

Pio's in september

3-5 september: Weifeesten
12 september: Geen vergadering
19 september: Kennismakingsvergadering
26 september: Speeltuinentocht
3 oktober: Geen vergadering (leidingsweekend)

Alexander

Astrid

Dries

Giulia

Sander

Mail: pios@60ste.be
Afzeggen bij Giulia: 0468 25 06 88

Vergadering van
9u30 tot 12 uur

JONGGIDSEN in september

02/09

INSCHRIJVINGEN VAN 16.30U-21.00U OP DE WEI!

05/09

WEIFEESTEN (zie mail groepsploeg voor info)

12/09

GEEN VERGADERING :((

19/09

KENNISMAKING, SPANNEND…..

26/09

SPORTVERGADERING, VERKLEDEN MAAR :))

3/10

GEEN VERGADERING :((
(de leiding is op weekend)

VERGADERING OP ZONDAG VAN 9.00u-12.00u

AFZEGGEN OP 0496394062 (RARA WIE IS DIT?)

TOT OP DE WEIFEESTEN

XXX JULLIE NIEUWE LEIDING

JV'S SEPTEMBER 2021

Emma

Kasper

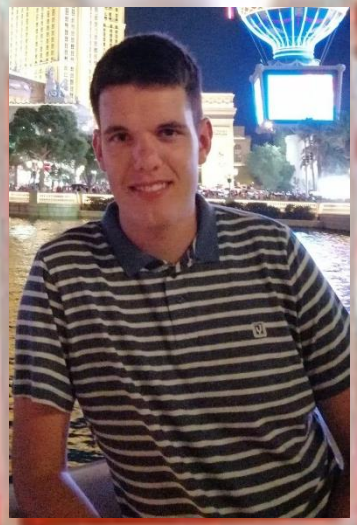

Linde

Louise

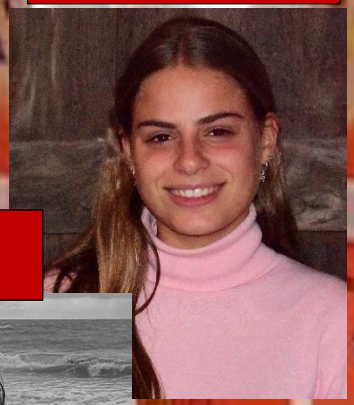

Merlijn

3,4 en 5 september: Weifeesten!

19/09: Kennismaking

12/09 en 3/10 GEEN vergadering

Vergaderingen van 9u tot 12u

Verplicht afzeggen via mail
of op 0472 04 12 07 (Kasper)
Min 24u op voorhand!

Gidsen

3-4-5 September: weifeesten

19 September: kennismaking

26 september:
Modeshow

12 September: geen vergadering

1-2-3 Oktober: leidingsweekend
(dus geen vergadering)

Astrid , Julie , Manu , Cato en Florens
Afzeggen bij Manu : 0484287562

VK MAGAZINE

SEPTEMBER

3-4-5/09 Weifeesten

12/09 Geen vergadering

19/09 Kennismaking

26/09 Een tegen allen

03/10 geen vergadering

Email: verkenners@60ste.be
Afzeggen voor vrijdagavond bij Karolien: 0479258982
Vergaderingen: 9u -12u

Jins in semptember

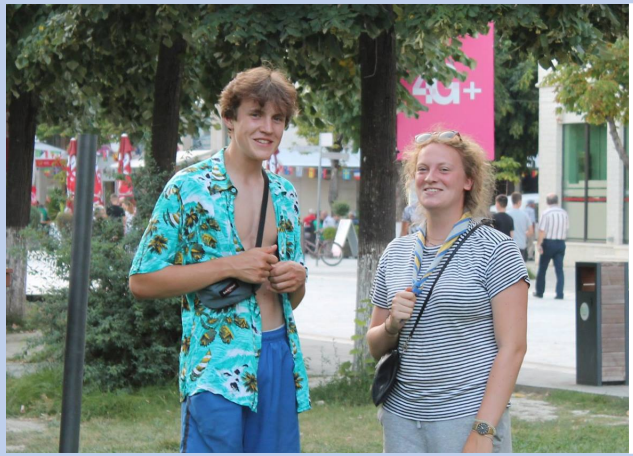

3-5/9: weifeesten

15/9: jintroductie

3/10: geen vergadering

12/9: geen vergadering

24-26/9: WEEKEND

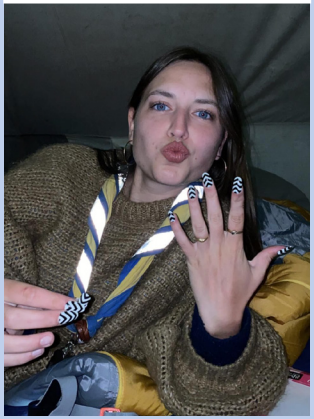

Zo 19/9: jobke