ZESTIGER

SEPTEMBER 2022

VOORWOORD
SEPTEMBER 2022

Beste ouders, leden en sympathisanten van de 60ste,

Nu alle kampen achter ons liggen staat de maand september te popelen om te beginnen. Beginnen doen we traditiegetrouw met de weifeesten. Dit jaar keren we terug naar het Oude Egypte en maken we kennis met de mooiste piramides, oudste farao's,... Wie weet komen we Cleopatra wel tegen, spannend! Vrijdagavond mogen (oud)leiding, ouders,... laten zien wat ze allemaal weten in onze jaarlijkse quiz. Zaterdagavond is het bezinning met aansluitend het avondspektakel waarin enkele van onze leden en leiding zullen schitteren. Afsluiten doen we die avond met een kampvuur. Op zondag organiseert het groepscomité een overheerlijke brunch zodat alle magen goed gevuld zijn voor de overgang in de namiddag.

Het weekend na dit spetterende weekend is het jammer genoeg geen vergadering. De eerste vergadering zal plaatsen op zondag 18/09. De leiding kijkt ernaar om alle nieuwe leden te leren kennen en zich samen een heel jaar te amuseren.

Wij hebben er alvast heel veel goesting in om er ook weer dit jaar een spetterend jaar van te maken.

Stevige linker,
Ann-Sofie, Fien, Giulia, Manu en Sophie

Over de 60ste

De 60ste leeft! Hoewel scouting doorheen de jaren wel enkele veranderingen heeft gekend en met z'n tijd is meegegaan, kunnen we wel stellen dat we steeds trouw zijn gebleven aan de vijf basispijlers waarrond onze werking draait: engagement, zelfwerkzaamheid, medebeheer, ploegwerk en dienstbaarheid. Begrippen die zich zichtbaar maken in de samenwerking tussen onze 335 leden, 67 leiding, ouders, oud-leiding en 5 groepsleiding.

Vanuit deze vlotte samenwerking is het eerste streven van onze vereniging steeds het plezier en de ontwikkeling van onze leden. In de verschillende takken worden deze leden steeds behandeld met dezelfde waarden in het achterhoofd, maar met aandacht voor hun specifieke leeftijd. Zo vinden de kleintjes (vanaf 6 jaar) hun weg bij de kapoenen, en krijgen de oudsten al een heel deel eigen verantwoordelijkheden bij de jins. De tussentakken migi's en pio's (meisjes/ jongens uit het 5e en 6e leerjaar) voerden we in om zo de grootte van de takken te beperken. Dit maakt het voor de leiding een stuk aangenamer waardoor de kwaliteit van het leiding geven alleen maar kan verbeteren.

En uiteraard zit onze groep niet stil. Zo openen we dus elk scoutsjaar met een groot opendeurweekend op onze wei. Daarnaast komen nog een aantal activiteiten georganiseerd door onze takken zoals eetavonden, de modeshow van de gidsen, JG-Soirée, JV-Privé, Jinfeestjes,... Al deze activiteiten leiden uiteindelijk tot één enkel doel, de kampen. Want dat is het moment dat Scouting op z'n best is. Elke tak trekt eropuit voor een tijdje. De jongste takken gaan op kamp in het Vlaamse land, maar de oudere takken trekken naar de Ardennen met de tent. En zoals steeds beleven de jins de tijd van hun leven op buitenlands kamp.

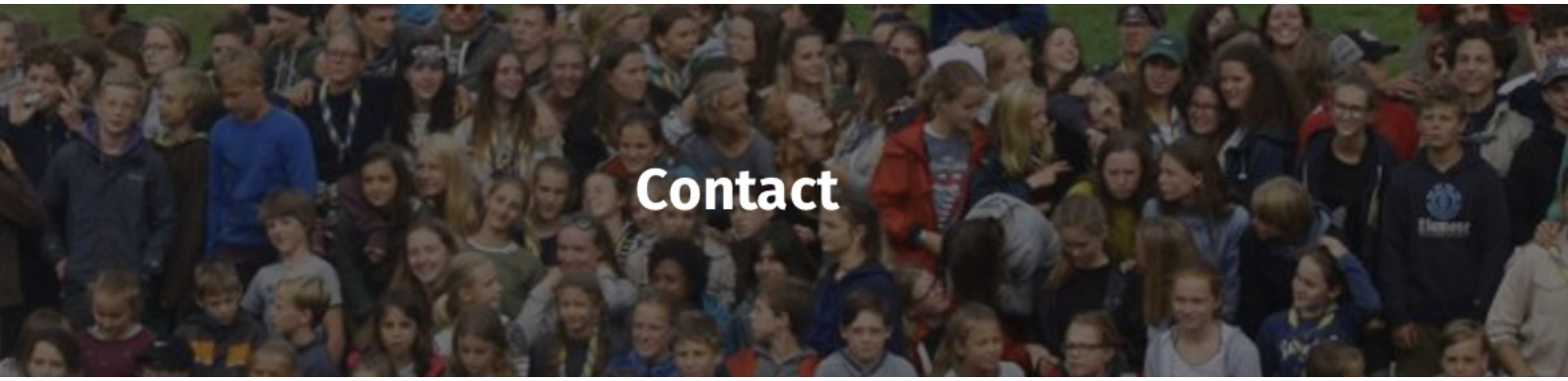

Contact

Voor algemene vragen over onze scoutsgroep kan je altijd terecht bij de groepsploeg.
Voor de specifiekere vragen kan je de werkgroepjes contacteren. Je kan natuurlijk ook gewoon zondagmorgend even langskomen.

Groepsploeg
groepsploeg@60ste.be
Oudercomité
ouders@60ste.be
De Zestiger
zestiger@60ste.be
Materiaal
materiaal@60ste.be
Sjorkot
sjorkot@60ste.be
Website
website@60ste.be
Webshop valt onder het beheer van:
VZW GROEPSCOMITE SCOUTSVERENIGING 60ste – SINT JOZEF MORTSEL
KBO/BTW nummer; 0466414008
E-mail: uniform@60ste.be

Uniform

Het basisuniform is voor kabouters, wolven, jonggidsen, jongverkenners, gidsen, verkenners, jins en leiding hetzelfde:

- beige scoutshemd,
- groene trui, jintrui of grijze scoutstrui,
- 60ste groeps t-shirt,
- groene lange broek, korte broek of rok,
- das met fluoricerend lintje,
- eventueel groene of beige kousen.

Kapoenen dragen in plaats van het scoutshemd de speciaal voorziene kapoenentrui.

Verkooppunt scoutsdassen, truien en t-shirts van de 60ste

Geel-blauwe scoutsdassen, t-shirts van de 60ste in alle maten, een schattige kapoenentrui of groepslintjes? Bij Bart en Marjolein ben je aan het juiste adres. Scoutshemden, de enige echte groene scoutsbroeken of die splinksplinternieuwe scoutssweater, vind je helaas niet bij ons.

Bart en Marjolein van Bragt – Boiy
E-mail: **uniform@60ste.be**
tel. : 0474-64 34 32 of 0474-43 14 67

Tweedehands

De 60ste biedt ook tweedehands scoutsuniformen aan. Tijdens de weifeesten en na de eerste vergaderingen in september is er alvast een standje te vinden waar je tweedehands scoutsuniformen kan kopen

Vanaf dit scoutsjaar kan je voor het aankopen van een net geen gloednieuw scoutshemd of het binnenbrengen van een te kleine kapoenentrui van zoonlief of een gekrompen groene rokje van dochterlief terecht bij:

Ann Ottevaere
0484/06.23.32

Oudercomité 60ste : Iets voor jou?

Het oudercomité van de 60ste is een groepje gemotiveerde ouders die een aantal keren per jaar de koppen bij elkaar steken.

Er wordt in stilte gewerkt aan activiteiten die de groep kunnen ondersteunen op financieel en praktisch vlak. Dit alles gebeurt samen en in nauw overleg met de groepsploeg.

Een belangrijke activiteit is de logistieke steun bij de Weifeesten. Traditioneel worden de brunch en de toog van dit opendeurweekend door het oudercomité verzorgd.

Regelmatig organiseren we acties om de groep financieel te steunen, zoals de wijnverkoop of de ontbijtactie. Verder onderhouden we samen met de leiding de lokalen en staan in voor veranderingswerken.
Indien de groep een andere nood heeft... dan staan we ook klaar voor hen. Verleden scoutsjaar hebben we bijvoorbeeld voor alle takken een nieuwe EHBO-koffer aangekocht.

Uiteraard worden naast dit alles ook de nodige inspanningen gedaan om samen een fijne tijd door te brengen. Een gezellig etentje of onze nieuwjaarstournee zijn hiervoor onze beproefde recepten.
Om de ploeg te versterken hebben we elk jaar nieuw bloed nodig. Heb je zin om deel uit te maken van een leuke bende? Aarzel dan niet en laat het ons gewoon weten. De groepsleiding, leiding en jullie eigen kinderen zullen je eeuwig dankbaar blijven.

Ons contacteren kan altijd via **ouders@60ste.be.**

Een flinke linker,
Jolien, Bart, Oliver, Niels, Wim, Christophe, Kim, Dave, Arianne, Els, Heidi, Nathalie, Nick, Asja en Dries

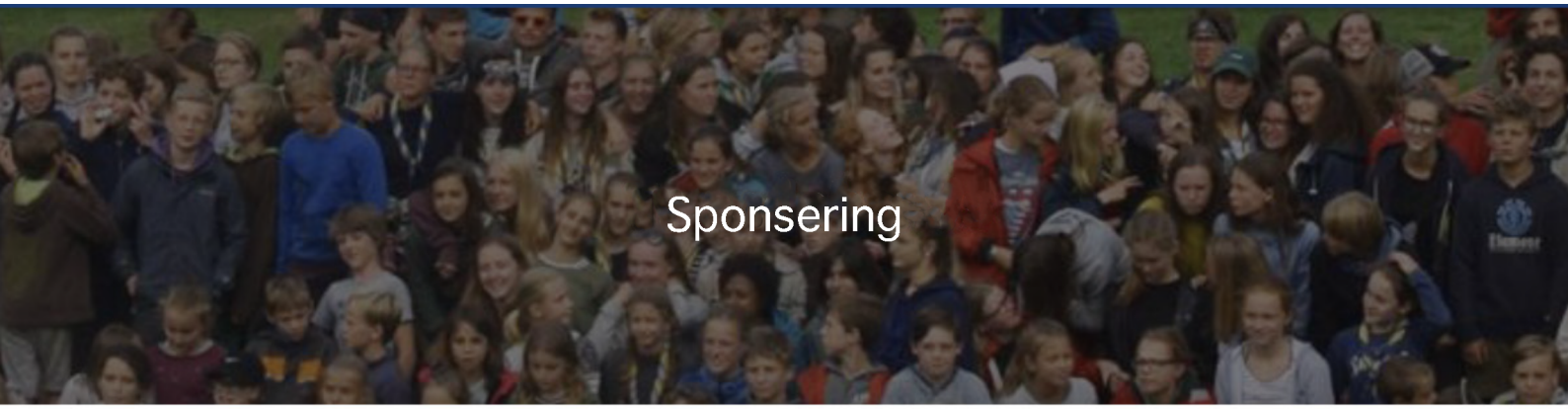

Sponsering

A NICK'S CAFE TRADITION
BAR EDUARD
SINCE 1990

BZR
EERSTEKLAS . SPEELGOED

CÉSAR
Menswear
MORTSEL

flowered by
falenopsis

't Kasteeltje
Brasserie-Restaurant

HOVE CENTRAAL

KARO PACK
STRAPPING TECHNOLOGY

gaarne

Antverpia

apotheken sinds 1959

Somers

Keurslager

Heerlijk vers

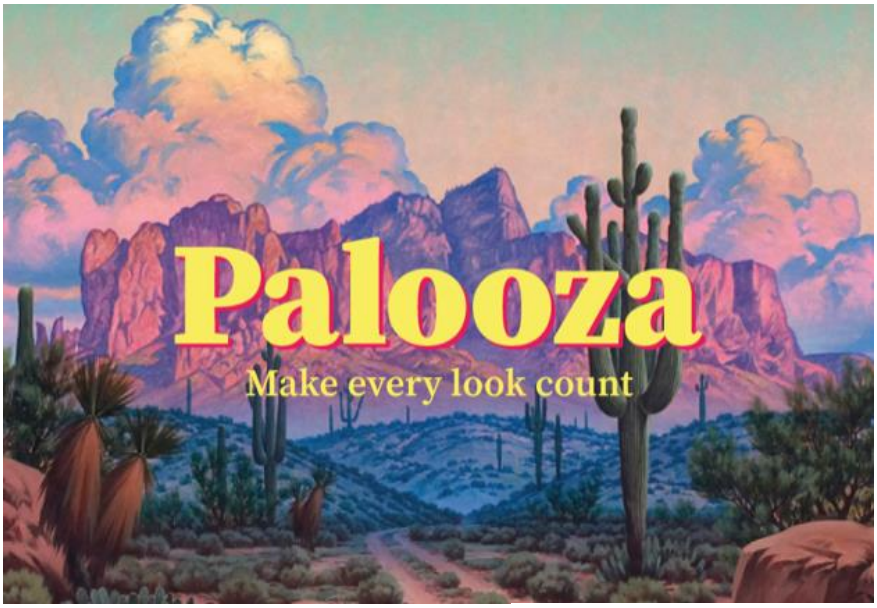

COCONUT GARDEN

de boekuil

VIAZ architecten

www.viaz-architecten.be | 03 248 28 72 | Kiefenburgstraat 123 2640 Mortsel

LEIDING
2022-2023

Kwikken
Sofie Van Den Bussche
Jasmijn Cuypers
Margot Delafortrie
Ella Timmermans
Stien Vets
Flore Smolderen

Wolven
Emma Van Hoestenberghe
Charlotte Doms
Rozelien Aerts
Charlotte Chapelle
Matthias De Vré
Seppe Slootmaekers

Jonggidsen
Helen Vermessen
Sarah Lamotte
Astrid Vercauteren
Lien Schack
Hanne Delafortrie
Guilia Calvo

Verkenners
Merlijn Van Wezemael
Kasper Vets
Dries Dingemans
Luna Beukeleirs
Laurence Rumes
Maren Bergen

Kwakken
Ilian Boels
Simon Raes
Wout Dierickx
Margot De Ketelaere
Louis Foblets
Jurgen Swerts

Migi's
Rob Gurny
Merel Housen
Soetkin Smolderen
Anthony Verstreken
Maïlys Maes
Annalissa Desmyter

Jongverkenners
Alexander Frank
Vince Van Genechten
Sander Re
Floor De Deken
Marie Van Hoestenberghe

Jins
Arnaud Lemmens
Julie Chapelle
Fien Bergen
Fien Slootmaekers
Manu Jennes
Emma De Boeck

Kabouters
Julie Van Diest
Lars Hermans
Warre Maerevoet
Cato Maerten
Louise Laforce
Richard Vdl
Frederik Smets

Pio's
Thomas Rapol
Tom Vergauwen
Sander Spaepen
Stijn Van Asten
Juliette Van Dessel
Fien Jacobs

Gidsen
Ann-Sofie Vergauwen
Linde Housen
Amélie Scheerlinck
Sophie Chapelle
Florens Aerts
Dries Buytaert

Groepsploeg
Ann-Sofie Vergauwe
Fien Slootmaekers
Giulia Calvo
Manu Jennes
Sophie Chapelle

We gaan dit jaar in met 67 actieve leiding!!
&
335 enthousiast leden

FOTO'S VAN DE MAAND

JULI - KAMPEN

Kwakken

Kwikken

Wolven

Kabouters

Pio's

Migi's

Jong Gidsen

Verkenners

Gidsen

JINS 2005

HELPENDE HANDEN NODIG?

RENT A JIN!

DE JINS VAN DE 60STE MORTSEL-BOECHOUT
STAAN VOOR JE KLAAR!

JINS@60STE.BE

JULIE: +32 472 34 14 50

MANU: +32 484 28 75 62

BLOND SPECIAAL BIER

DOE EENS

60STE

2-4/9: weifeesten

11/9: geen vergadering!

18/9: kenninsmakings moment

25/9: sport vergadering, kom verkleed in je favoriete sport:)

2/10: geen vergadering, leiding is op weekend

Afzeggen voor vrijdag avond bij Wiko: +32 468 31 33 12

Wiko Ketel Fobbe Abu Sika Baloe

Kwikken September

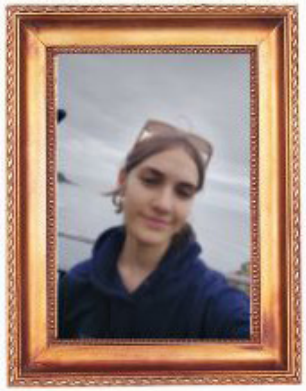

VERGADERINGEN

18/09: KENNISMAKINGSVERGADERING
25/09: 1 TEGEN ALLEN
30/09-02/10: LEIDINGSWEEKEND: GEEN VERGADERING
09/10: ROCCO EN SIKI ZIJN JARIG VERGADERING

WE SPREKEN ELKE ZONDAG AF VAN 10-12U
KAN JE EEN VERGADERING NIET? AFZEGGEN KAN BIJ ROCCO: 0474/58.56.24
GROETJES VAN DE KWIKKENLEIDING :)

Kabouters in september

<u>2-4 september</u>
Weifeesten

<u>11 september</u>
Geen
vergadering

<u>1 september</u>
Inschrijvingen
op de wei
19u - 21u

<u>18 september</u>
Kennismakings-
vergadering

<u>2 oktober</u>
Geen
vergadering
(de leiding is
op weekend)

<u>25 september</u>
Brunch
(neem 2 euro mee)

Vergaderingen van 10u - 12u
Afzeggen via Whatsapp bij Borro 0489883926
Kusjes de kabouterleiding ♡
Richie, Borro, Rambo, Mushu, Lilo, Zulu en Simba

Wolven in september

2/9 tot 4/9
Weifeesten

11/9
Geen
vergadering

18/9
Kennismakings
vergadering

2/10
Geen vergadering

25/9
Vergadering op
wieltjes
(neem een step,
skateboard,... mee)

Afzeggen via Nano
+32 471 55 08 92
(voor vrijdag avond)

MIGI'S IN SEPTEMBER

Vergaderingen op zondagochtend van 9u30 tot 12u

Kusjes van julli
nieuwe leiding

Afzeggen bij Rob op +32487275193

1 september inschrijvingen op de wei: 19u-21u

2-4 sepember: weifeesten

11 september: geen vergadering

18 september: kennismakings-vergadering

25 september: lokaal versieren

2 oktober: geen vergadering

afzeggen vóór vrijdagavond bij Juliette: 0489 60 52 02

PIO'S IN SEPTEMBER

vergaderingen van 9.30u-12u, kom in uniform!

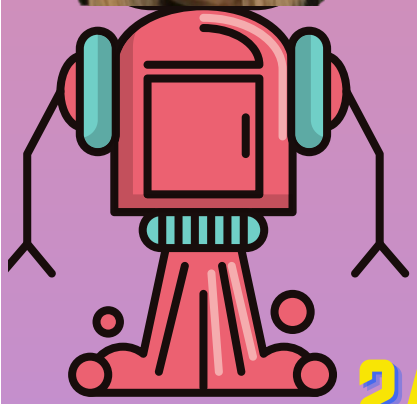

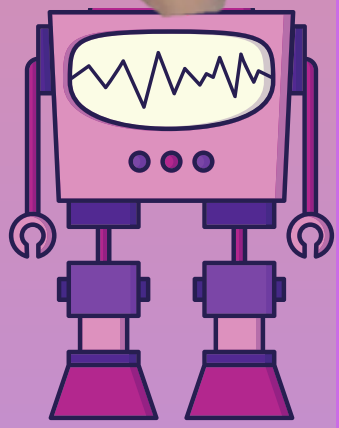

2-3-4/9: WEIFEESTEN

11/9: GEEN VERGADERING

18/9: KENNISMAKINGSVERGADERING

25/9: HET GROTE MAFFIA SPEL

2/10: GEEN VERGADERING (LEIDINGSWEEKEND)

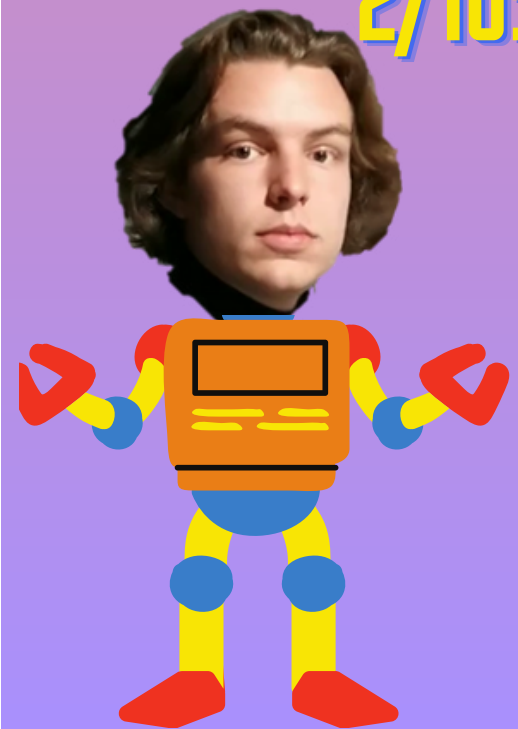

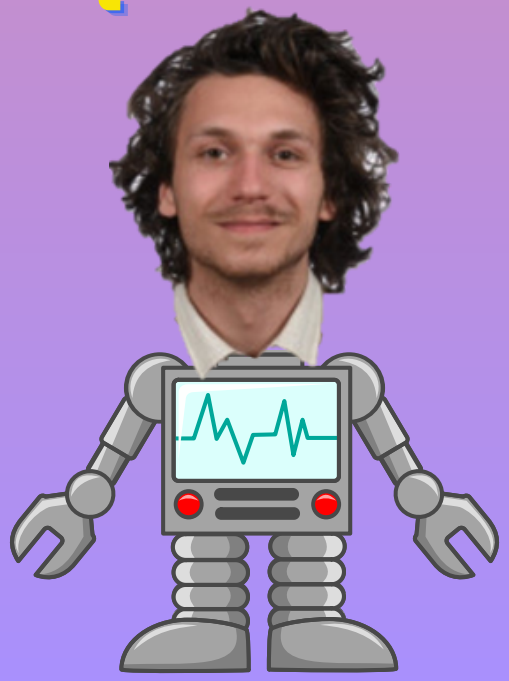

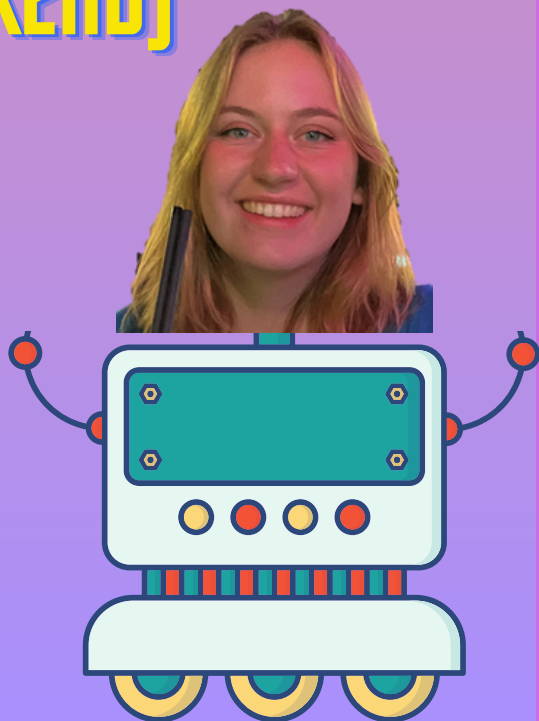

JONG GIDSEN '22-'23

1 september: inschrijven op de wei van **19u-21u**!!

2-4 september: weifeesten ☼

11 september: GEEN vergadering ☹

16 september: leiding tegen allen (! van **19.30-21.30**)

25 september: kennismakingsvergadering

2 oktober: **GEEN** vergadering, leiding is op weekend ☹

Vergadering: zondag van 9u-12u

Afzeggen VOOR vrijdagavond bij
Hanne: +32498139878

XXXXX JULLIE NIEUWE LEIDING

Jongverkenners in september

Afzeggen tem vrijdagavond bij Marie: 0474067687

Groetjes Marie, Vince, Alexander, Sander en Floor

G·I·D·S·E·N

Inschrijvingen 1/9

Weifeesten 2-3-4/9

Geen vergadering 11/9

We worden friends 18/9

Sportvergadering 25/9

Geen vergadering 2/10

Afzegen bij Soph 0472749063

Vergadering zondag 9-12u

VERKENNERS

Magazine

1/09: inschrijvingen op de scoutswei (19u-21u)

O	D	X	U	K	F	T	G	Z	S
D	B	C	J	A	G	Z	Y	E	P
I	S	W	N	S	X	E	Z	L	P
X	S	Z	J	P	C	A	M	Q	S
U	I	Z	I	E	L	U	X	B	Y
R	G	B	L	R	U	U	N	B	K
H	M	A	R	E	N	E	O	F	A
D	R	I	E	S	A	U	G	N	A
Y	W	P	M	T	K	B	J	F	B
R	E	C	N	E	R	U	A	L	P

Wie nieuwsgierig is kan al eens op zoek naar de namen van de leiding! PS: het zijn er

2/09 - 4/09: weifeesten

11/09: geen vergadering !

18/09: kennismaking

25/09: klakkenbuisvergadering

2/10: geen vergadering!

Vergaderingen zijn van 9u-12u

Afzeggen ten laatste zaterdag om 12u weten op dit nummer: 0496394062

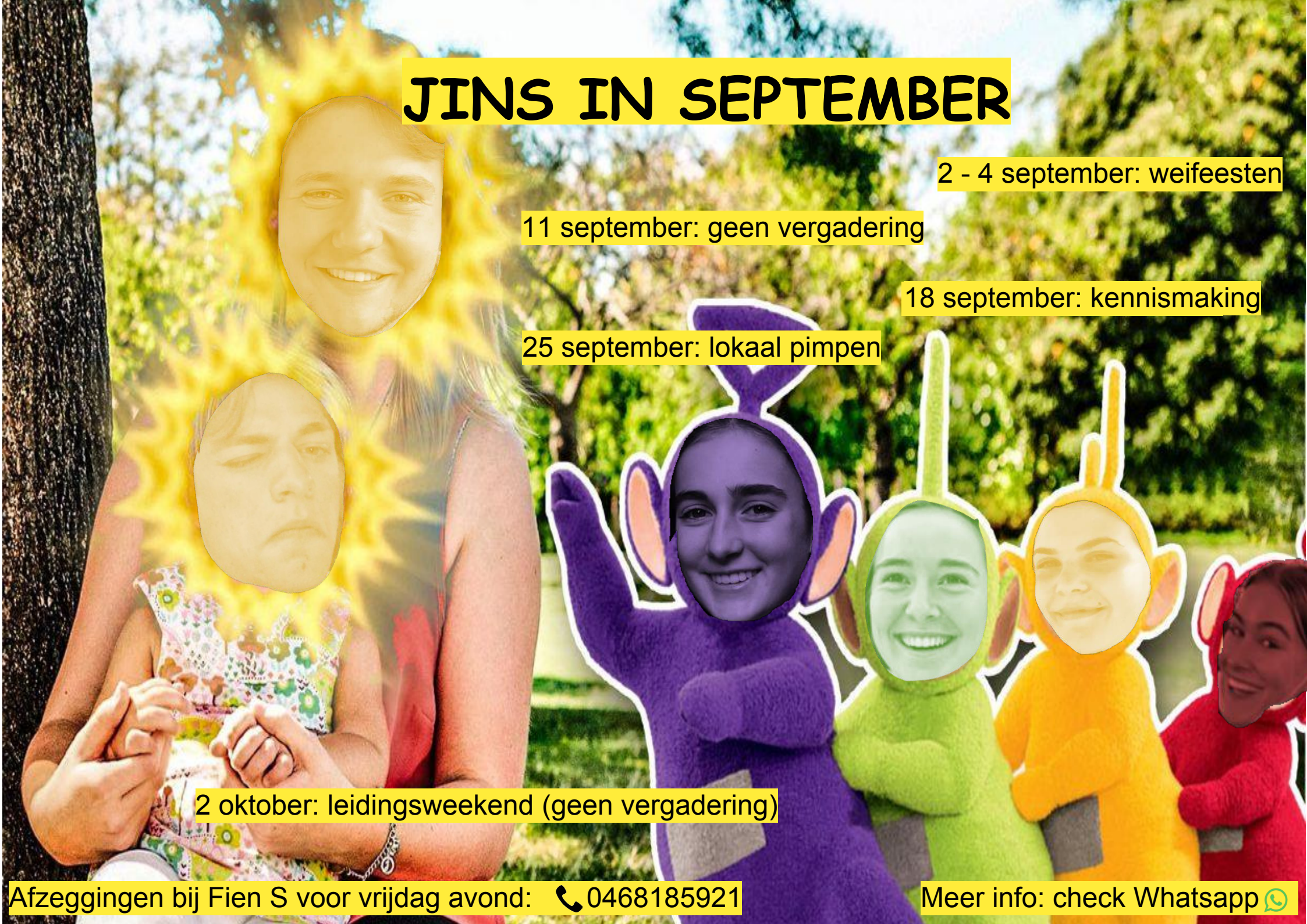
JINS IN SEPTEMBER
2 - 4 september: weifeesten
11 september: geen vergadering
18 september: kennismaking
25 september: lokaal pimpen
2 oktober: leidingsweekend (geen vergadering)
Afzeggingen bij Fien S voor vrijdag avond: 0468185921
Meer info: check Whatsapp